Vincent Mathias

- **Paris - FRANCE**
- **mobile : + 33 6 11 62 01 47**
- **courriel : vincemathias chez gmail.com**
- **site : meltingpotagency.com**

2022 *En plein feu*

- réalisé par Quentin Reynaud
- produit par 22h22 Productions, StudioCanal, APC, Apollo Films, GapBusters

2020 *Le Trésor du Petit Nicolas*

- réalisé parJulien Rappeneau
- produit par Curiosa Films, IMAV, M6 Films, Marvelous Productions

2019 *5e Set*

- réalisé par Quentin Reynaud
- produit par 22h22, Apollo Films, Studio Canal

2019 *Venise n'est pas en Italie*

- réalisé par Ivan Calbérac
- produit par Asi Films, Mandarin Production

2018 *Rebelles*

- réalisé par Allan Mauduit
- produit par lbertine Productions, Le Pacte, France 3 Cinéma, Wild Bunch.

2017 *L'Extraordinaire voyage du fakir*

- réalisé par Ken Scott
- produit par Brio films.

2016 *Au revoir là-haut*

- réalisé par Albert Dupontel
- produit par ADCB Productions.

2015 *Débarquement immédiat*

- réalisé par Philippe de Chauveron
- produit par Les Films du 24

2014 *L'Étudiante et Monsieur Henri*

- réalisé par Ivan Calbérac
- produit par Mandarin films

2013 *Qu'est-ce qu'on a fait au Bon Dieu ?*

- réalisé par Philippe de Chauveron
- produit par Les Films du 24

2012 *9 mois ferme*

- réalisé par Albert Dupontel
- produit par ADCB Productions.

2012 *L'Autre vie de Richard Kemp*

- réalisé par Germinal Alvarez
- produit par Haut et Court.

2011 *La Clinique de l'amour*

- réalisé par Artus de Penguern
- produit par 24 25 Production - Iris Productions

2010 *La Proie*

- réalisé par Eric Valette
- produit par Brio Films

2009 *Le Nom des gens*

- réalisé par Michel Leclerc
- produit par Delante Productions

2009 *Captifs*

- réalisé par Yann Gozlan
- produit par Sombrero Films

2008 *Une affaire d'état*

- réalisé par Eric Valette
- produit par Les Chauves Souris

2007 *15 ans et demi*

- réalisé par F. Desagnat et T. Sorriaux
- produit par Pulsar Production

2007 *Whatever Lola Wants*

- réalisé par Nabil Ayouch
- produit par Pathé Films

2006 *Poltergay*

- réalisé par Eric Lavaine
- produit par Same Player

2005 *Président*

- réalisé par L. Delplanque
- produit par Cine Nomine

2004 *Les Parrains*

- réalisé par Frédéric Forestier
- produit par Les Films de la Suane

2003 *Trouble*

- réalisé par Harry Cleven
- produit par Outsider Production

2002 *La Beuze*

- réalisé par F. Desagnat et T. Sorriaux
- produit par Pathé Films

2001 *Irène*

- réalisé par Ivan Calbérac
- produit par TNVO Production

2001 *Qui veut devenir une star ?*

- réalisé par P. Pooyard
- produit par Sam Alta Films

2000 *Grégoire Moulin contre l'humanité*

- réalisé par A. de Penguern
- produit par LGM Production

1999 *Ali Zaoua*

- réalisé par Nabil Ayouch
- produit par Playtime Production

1998 *In Extremis*

- réalisé par Etienne Faure
- produit par The End Production

1997 *Mektoub*

- réalisé par Nabil Ayouch
- produit par Playtime Production

Films de télévision

2013 *Une jeunesse tunisienne (TV Arte)*

- réalisé par Raja Amari
- produit par telfrance série

2010 *Le petit poucet (TV Arte)*

- réalisé par Marina De Van
- produit par Flach Films

2008 *Les Héritières (TV F3)*

- réalisé par Harry Cleven
- produit par Ramona Films

2001 *Ton tour viendra (TV M6)*

- réalisé par Harry Cleven
- produit par Exilène Production

En plein feu

Le Trésor du Petit Nicolas

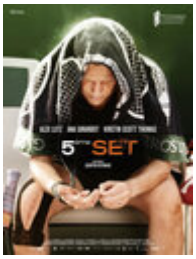

5e Set

Venise n'est pas en Italie

Rebelles

L'Extraordinaire voyage du fakir

Au revoir là-haut

Débarquement immédiat

L'Étudiante et Monsieur Henri

Qu'est-ce qu'on a fait au Bon Dieu ?

9 mois ferme

L'Autre vie de Richard Kemp

La Clinique de l'amour

La Proie

Le Nom des gens

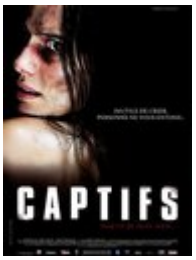

Captifs